



บันทึกข้อความ

ส่วนราชการ กรมปศุสัตว์ (กองคลัง กลุ่มเงินทุนหมุนเวียนฯ โทร. ๐๒-๖๕๓-๔๔๔๔ ต่อ ๑๖๖๕)

ที่ กษ ๐๖๐๓/ ๑๕๓๗ วันที่ ๑๕ เมษายน ๒๕๖๖

เรื่อง การโอนเงินรายได้จากการผลิตและจำหน่ายด้านปศุสัตว์ ประจำปีงบประมาณ พ.ศ. ๒๕๖๖ ครั้งที่ ๑๑
เรียน ผู้อำนวยการศูนย์วิจัยและบำรุงพันธุ์สัตว์สุพรรณบุรี

กรมปศุสัตว์ได้โอนเงินรายได้จากการผลิตและจำหน่ายด้านปศุสัตว์ ปีงบประมาณ พ.ศ. ๒๕๖๖ ครั้งที่ ๑๑ สำหรับงบลงทุน - ครุภัณฑ์การเกษตร รายการ ไถระเบิดดินดาน ตามรายละเอียดที่แนบมาพร้อมนี้ โดยหน่วยงานสามารถดาวน์โหลดรายละเอียดการโอนเงินรายได้จากการผลิตและจำหน่ายด้านปศุสัตว์ ได้ที่เว็บไซต์ของกองคลัง กรมปศุสัตว์ หัวข้อ “เรื่องด่วน” หรือ web banner หัวข้อ “รายการโอนเงินนอกงบประมาณผ่านระบบ GFMIS ๒๕๖๖”

จึงเรียนมาเพื่อทราบและดำเนินการดังนี้

๑. ปฏิบัติตามระเบียบกระทรวงการคลังว่าด้วยการจัดซื้อจัดจ้างและบริหารพัสดุภาครัฐ พ.ศ. ๒๕๖๐ , ระเบียบกรมปศุสัตว์ ว่าด้วยเงินรายได้จากการผลิตและจำหน่ายด้านปศุสัตว์ พ.ศ. ๒๕๖๒ และระเบียบอื่น ๆ ที่เกี่ยวข้องโดยเคร่งครัด

๒. เบิกจ่ายเงินรายได้จากการผลิตและจำหน่ายด้านปศุสัตว์ ประจำปีงบประมาณ พ.ศ. ๒๕๖๖ ตามประเภทที่ได้รับจัดสรรเงิน โดยการเบิกจ่ายเงินให้ใช้บัญชีแยกประเภทตามที่กองคลังแจ้ง และไม่ให้เกิดเงินที่จัดสรร ตามรายละเอียดที่แนบ

๓. กรณีต้องการโอนเงินกลับส่วนกลาง ให้ทำหนังสือเรียนอธิบดีกรมปศุสัตว์ผ่านกองคลังพร้อมชี้แจงเหตุผล

๔. รายงานผลการใช้จ่ายเงินรายได้จากการผลิตและจำหน่ายด้านปศุสัตว์ เป็นประจำทุกเดือนผ่าน Google Sites ที่เว็บไซต์ของกองคลัง กรมปศุสัตว์ web banner หัวข้อ “การรายงานผลเบิกจ่าย ผ่าน Google Sheet”

(นายสมชวน รัตนมังคลานนท์)

อธิบดีกรมปศุสัตว์

รายละเอียดการโอนเงินรายได้จากการผลิตและจำหน่ายด้านปศุสัตว์

หน่วยงานในสังกัดสำนักพัฒนาพันธุ์สัตว์

ประจำปีงบประมาณ พ.ศ.2566 ครั้งที่ 11

งบลงทุน

ลำดับที่	รหัสเจ้าของบัญชีเงินฝาก	ชื่อเจ้าของบัญชีเงินฝาก	ศูนย์ต้นทุน	ชื่อหน่วยงาน	- / +	รหัสเงินฝากคลัง	แหล่งของเงิน	รหัสงบประมาณ	รหัสกิจกรรมหลัก	จำนวนเงิน (บาท)
1	0700600000	กรมปศุสัตว์	0700600000	กรมปศุสัตว์	-	00761	6626000	07006	P1000	150,000.00
2	0700600045	ศูนย์วิจัยและบำรุงพันธุ์สัตว์สุพรรณบุรี	0700600045	ศูนย์วิจัยและบำรุงพันธุ์สัตว์สุพรรณบุรี	+	10761	6626000	07006	P7200	150,000.00

รายละเอียดประกอบการโอน

เงินรายได้จากการผลิตและจำหน่ายด้านปศุสัตว์ ประจำปีงบประมาณ พ.ศ.2566 ครั้งที่ 11

รหัสต่าง ๆ ที่ใช้ในการบันทึกข้อมูลผ่านระบบ e-GP และ PO สำหรับการเบิกจ่ายเงินรายได้จากการผลิตและจำหน่ายด้านปศุสัตว์

รหัสแหล่งของเงิน ระบุ 6626000

รหัสเงินฝากคลัง ระบุ 10761

รหัสงบประมาณ ระบุ 07006

รหัสเจ้าของบัญชีเงินฝากคลัง ระบุ ศูนย์ต้นทุนของหน่วยงานเบิกจ่าย

รหัสกิจกรรมหลัก ระบุ P(ตามด้วยรหัสพื้นที่ 4 หลัก)

ลำดับที่	ชื่อหน่วยงาน	งบลงทุน ประเภทการจัดซื้อ ระบุ S	
		ครุภัณฑ์การเกษตร	
		บัญชีพัสดุครุภัณฑ์การเกษตร	
		1206050102	
			รวมเงินโอน
1	ศูนย์วิจัยและบำรุงพันธุ์สัตว์สุพรรณบุรี	150,000.00	150,000.00
	รวมเป็นเงิน	150,000.00	150,000.00

รายละเอียดประกอบการโอน งบลงทุน

เงินรายได้จากการผลิตและจำหน่ายด้านปศุสัตว์ ประจำปีงบประมาณ พ.ศ.2566 ครั้งที่ 11

หน่วยงานในสังกัดสำนักพัฒนาพันธุ์สัตว์

ลำดับที่	หน่วยงาน	งบ	ประเภท	รายการ	จำนวน (หน่วย)	จำนวนเงิน
1	ศูนย์วิจัยและบำรุงพันธุ์สัตว์สุพรรณบุรี					150,000.00
	งบลงทุน	ครุภัณฑ์การเกษตร	ไถระเบิดดินดาน		1 ชุด	150,000.00
รวมทั้งสิ้น						150,000.00

คู่มือการกรอกข้อมูลรายงานการใช้จ่ายเงินนอกงบประมาณ

เงินรายได้จากการผลิตและจำหน่ายด้านปศุสัตว์ ประจำปีงบประมาณ พ.ศ. 2566

ผ่าน Google sites และ Google Sheet

รายงานการใช้จ่ายเงินนี้ สำหรับ หน่วยงานในสังกัดสำนักพัฒนาพันธุ์สัตว์ , สำนักพัฒนาอาหารสัตว์ และสำนักเทคโนโลยีชีวภาพการผลิตปศุสัตว์ ใช้รายงานการเบิกจ่ายเงินตามที่คณะกรรมการบริหารเงินรายได้จากการผลิตและจำหน่ายด้านปศุสัตว์ อนุมัติให้ใช้เงินรายได้จากการผลิตและจำหน่ายด้านปศุสัตว์ เป็นค่าใช้จ่ายในการดำเนินงานด้านการผลิต โดยแสดงรายการและจำนวนเงินตามแผนการใช้จ่ายเงินที่ได้รับอนุมัติทั้งปี

ขั้นตอนการรายงานการใช้จ่ายเงินนอกงบประมาณ เงินรายได้จากการผลิตและจำหน่ายด้านปศุสัตว์ ประจำปีงบประมาณ พ.ศ. 2566

เปิดเว็บไซต์ กองคลัง กรมปศุสัตว์ <https://finance.dld.go.th/th/index.php/th/> ตามรูปภาพที่ 1



รูปภาพที่ 1

เลือก web banner หัวข้อ “การรายงานผลเบิกจ่ายผ่าน Google Sheet” ตามรูปภาพที่ 2

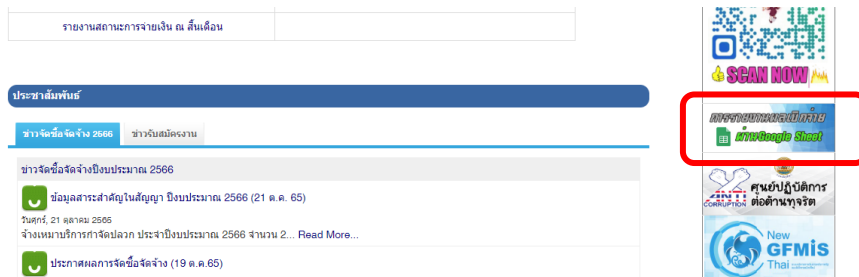

รูปภาพที่ 2

เมื่อคลิกแล้ว จะพบหน้าการรายงานข้อมูลการเบิกจ่ายเงินนอกงบประมาณ ผ่าน GOOGLE SHEET แสดงตามรูปที่ 3

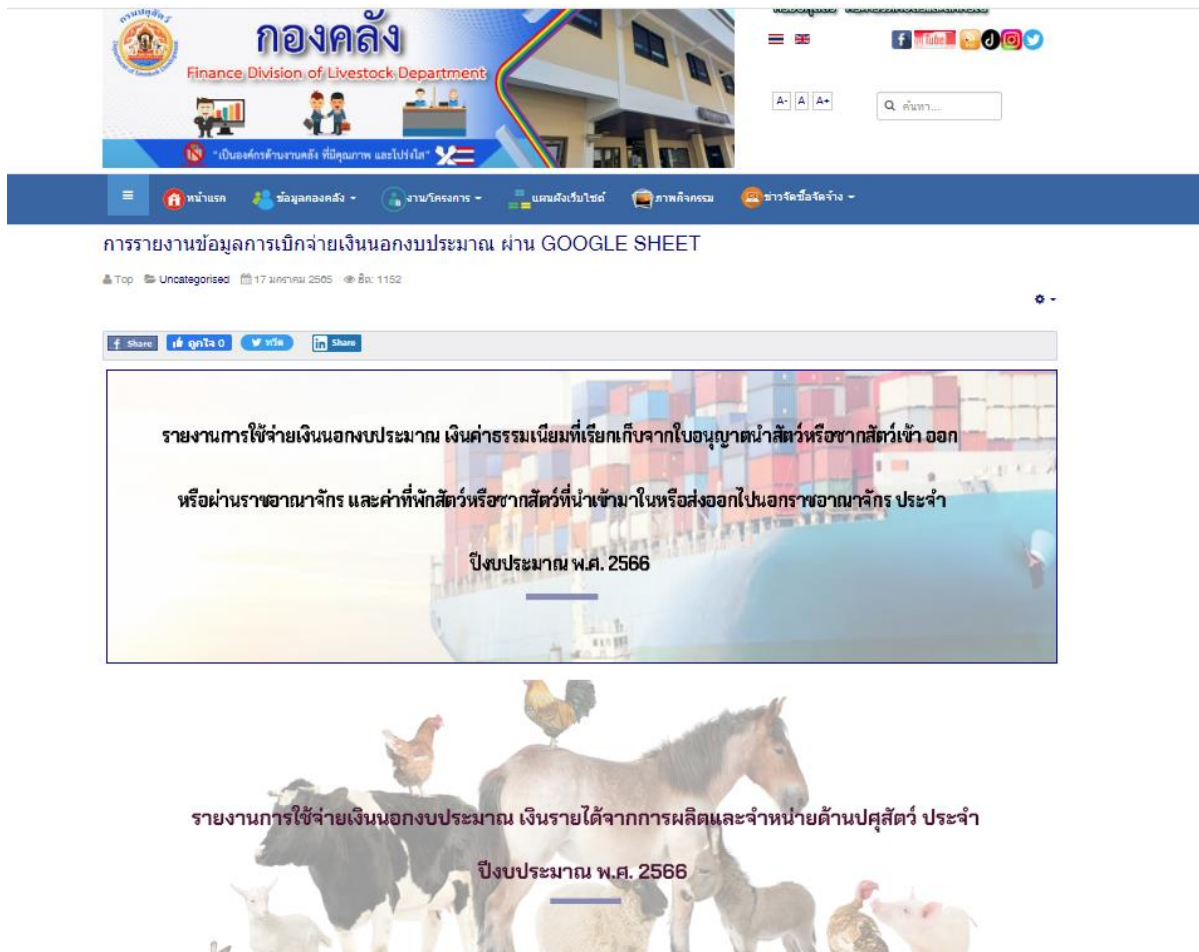

รูปภาพที่ 3

คลิกหัวข้อรายงานการใช้จ่ายเงินนอกงบประมาณ เงินรายได้จากการผลิตและจำหน่ายด้านปศุสัตว์ ประจำปีงบประมาณ พ.ศ. 2566 จะพบหน้าแรกของการรายงาน แสดงตามรูปภาพที่ 4

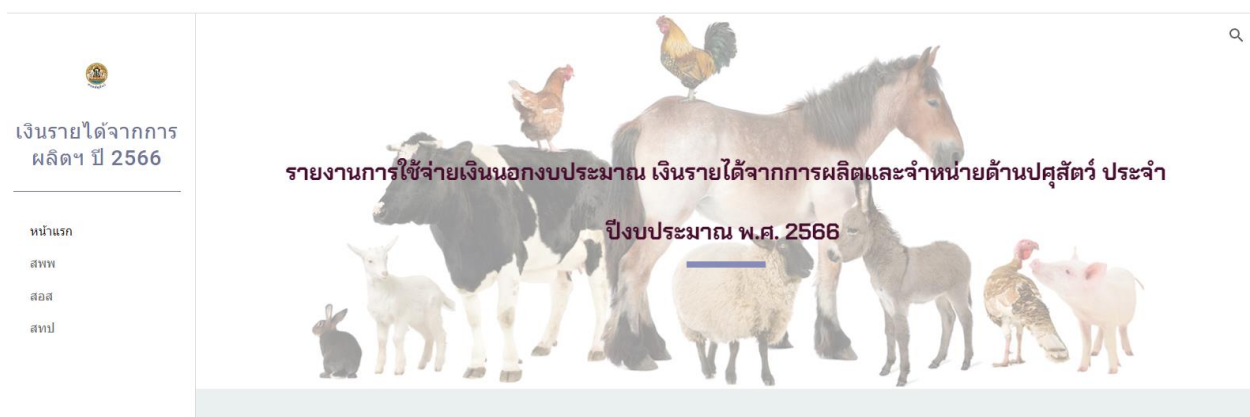

รูปภาพที่ 4

ที่หน้าแรกเมื่อเลื่อนลงด้านล่างจะมีคำอธิบายเกี่ยวกับการรายงาน และลิงค์เว็บไปอีกหน้าเพจที่เกี่ยวข้อง แสดงตามรูปภาพที่ 5 และ รูปภาพที่ 6



รูปภาพที่ 5

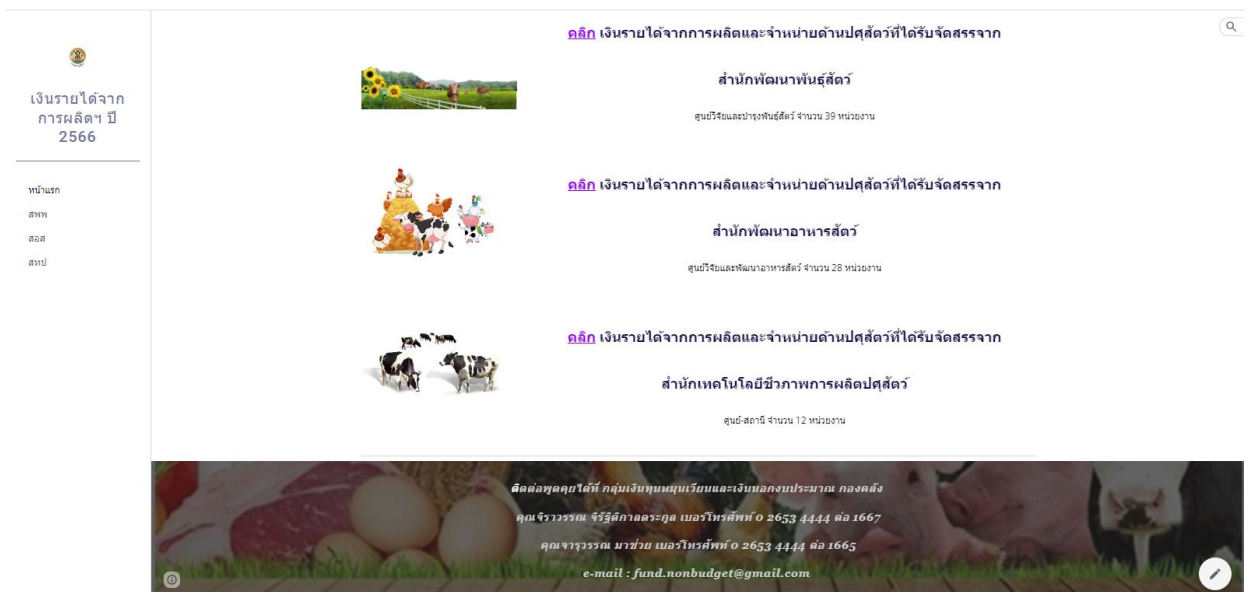

รูปภาพที่ 6

เงินรายได้จากการผลิตและจำหน่ายด้านปศุสัตว์ที่ได้รับจัดสรรจากสำนักพัฒนาพันธุ์สัตว์

1. ให้เลือกเข้าไปรายงานการใช้จ่ายเงินค่ารายได้ฯ โดยกดลิงค์เว็บ ตรงคำว่า สพพ⁽¹⁾ ที่เมนูทางลัดด้านซ้ายมือ , รูปภาพ⁽²⁾ หรือคำว่า **คลิก**⁽³⁾ ด้านหน้าหัวข้อ เงินรายได้จากการผลิตและจำหน่ายด้านปศุสัตว์ที่ได้รับจัดสรรจากสำนักพัฒนาพันธุ์สัตว์ ตามรูปภาพที่ 7



รูปภาพที่ 7

2. เข้าสู่หน้าเพจเงินรายได้จากการผลิตและจำหน่ายด้านปศุสัตว์ที่ได้รับจัดสรรจากสำนักพัฒนาพันธุ์สัตว์ ให้รายงานผลการเบิกจ่ายเงินรายได้จากการผลิตฯ ผ่าน Google Sheet โดยคลิกเลือกจากหัวข้อ สหพ. ทั้ง 8 กลุ่ม แสดงตามรูปภาพที่ 8

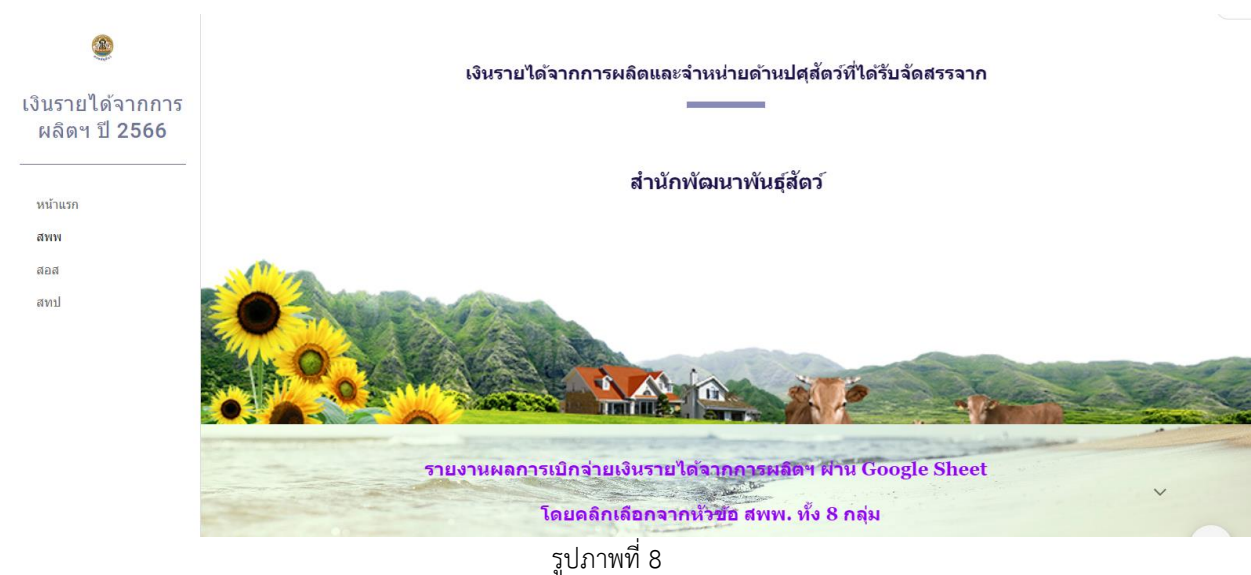

รูปภาพที่ 8

เมื่อเลื่อนลงด้านล่างจะพบลิงค์เว็บไปหน้า Google Sheet ของ สฟพ. ทั้ง 8 กลุ่ม แสดงตามรูปภาพที่ 9 – 12

เงินรายได้จากการ
ผลิตฯ ปี 2566

หน้าแรก
สฟพ
สอส
สทป

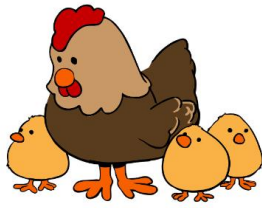

คลิก สฟพ.1

ศูนย์วิจัยและบำรุงพันธุ์สัตว์ห้วยขวาง
ศูนย์วิจัยและพัฒนาสัตว์ปีก
ศูนย์วิจัยและบำรุงพันธุ์สัตว์ปราชญ์บุรี
ศูนย์วิจัยและบำรุงพันธุ์สัตว์วังทอง
ศูนย์วิจัยและบำรุงพันธุ์สัตว์สระแก้ว



คลิก สฟพ.2

ศูนย์วิจัยและพัฒนาสุกร
ศูนย์วิจัยและพัฒนาโคชนม
ศูนย์วิจัยและพัฒนาโคเนื้อ
ศูนย์วิจัยและบำรุงพันธุ์สัตว์ขอนแก่น
ศูนย์วิจัยและบำรุงพันธุ์สัตว์เลย

รูปภาพที่ 9

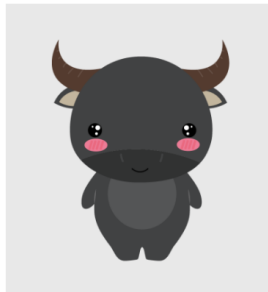

คลิก สฟพ.3

ศูนย์วิจัยและพัฒนากระบือ
ศูนย์วิจัยและบำรุงพันธุ์สัตว์บุรีรัมย์
ศูนย์วิจัยและบำรุงพันธุ์สัตว์ศรีสะเกษ
ศูนย์วิจัยและบำรุงพันธุ์สัตว์ท่าพระ
ศูนย์วิจัยและบำรุงพันธุ์สัตว์อุบลราชธานี



คลิก สฟพ.4

ศูนย์วิจัยและบำรุงพันธุ์สัตว์อุดรธานี
ศูนย์วิจัยและบำรุงพันธุ์สัตว์สกลนคร
ศูนย์วิจัยและบำรุงพันธุ์สัตว์นครพนม
ศูนย์วิจัยและบำรุงพันธุ์สัตว์เชียงใหม่
ศูนย์วิจัยและบำรุงพันธุ์สัตว์แพร่

รูปภาพที่ 10

เงินรายได้จากการ
ผลิตฯ ปี 2566

หน้าแรก
สฟพ
สอส
สทป



คลิก สฟพ.5

ศูนย์วิจัยและบำรุงพันธุ์สัตว์พะเยา
ศูนย์วิจัยและบำรุงพันธุ์สัตว์แม่ฮ่องสอน
ศูนย์วิจัยและบำรุงพันธุ์สัตว์ตาก
ศูนย์วิจัยและบำรุงพันธุ์สัตว์นครสวรรค์
ศูนย์วิจัยและบำรุงพันธุ์สัตว์พิษณุโลก



คลิก สฟพ.6

ศูนย์วิจัยและบำรุงพันธุ์สัตว์หนองบัวลำภู
ศูนย์วิจัยและบำรุงพันธุ์สัตว์สุพรรณบุรี
ศูนย์วิจัยและบำรุงพันธุ์สัตว์สระบุรี
ศูนย์วิจัยและบำรุงพันธุ์สัตว์นครศรีธรรมราช
ศูนย์วิจัยและบำรุงพันธุ์สัตว์สระแก้ว

รูปภาพที่ 11



คลิก สพพ.7

ศูนย์วิจัยและพัฒนาแพะแกะ
ศูนย์วิจัยและบำรุงพันธุ์สัตว์เทพา
ศูนย์วิจัยและบำรุงพันธุ์สัตว์จริง
ศูนย์วิจัยและบำรุงพันธุ์สัตว์ปัตตานี
ศูนย์วิจัยและบำรุงพันธุ์สัตว์ระยอง



คลิก สพพ.8

ศูนย์วิจัยและบำรุงพันธุ์สัตว์อุทัยธานี
ศูนย์วิจัยและบำรุงพันธุ์สัตว์ประจวบคีรีขันธ์
ศูนย์วิจัยและบำรุงพันธุ์สัตว์ราชวาส
ศูนย์วิจัยและบำรุงพันธุ์สัตว์มหาสารคาม

รูปภาพที่ 12

3. ให้เลือกเข้าไปรายงานผลการเบิกจ่ายเงินรายได้ฯ ผ่าน Google Sheet โดยกดลิงค์เว็บ ตรงรูปภาพ⁽¹⁾ ด้านบน หรือคำว่า **คลิก**⁽²⁾ ด้านหน้าหัวข้อ สพพ. ทั้ง 8 ตามรายชื่อหน่วยงานในกลุ่มนั้น ๆ ตามรูปภาพที่ 13

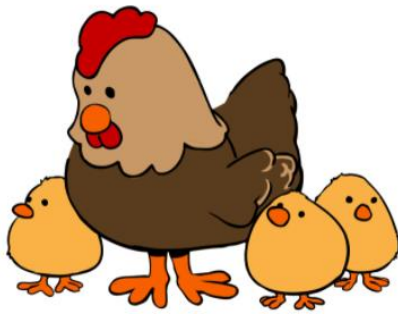

คลิก สพพ.1

ศูนย์วิจัยและบำรุงพันธุ์สัตว์ทับกวาง
ศูนย์วิจัยและพัฒนาสัตว์ปีก
ศูนย์วิจัยและบำรุงพันธุ์สัตว์ปราจีนบุรี
ศูนย์วิจัยและบำรุงพันธุ์สัตว์จันทบุรี
ศูนย์วิจัยและบำรุงพันธุ์สัตว์สระแก้ว



คลิก สพพ.2

ศูนย์วิจัยและพัฒนาสุกร
ศูนย์วิจัยและพัฒนาโคนม
ศูนย์วิจัยและพัฒนาโคเนื้อ
ศูนย์วิจัยและบำรุงพันธุ์สัตว์ชัยภูมิ
ศูนย์วิจัยและบำรุงพันธุ์สัตว์เลย

รูปภาพที่ 13

4. เมื่อกดลิงค์เว็บไปหน้า Google Sheet แล้ว จะแสดงตามรูปภาพที่ 14 (กรณีผู้ใช้ยังไม่ลงชื่อเข้าสู่ระบบด้วย gmail)

ลำดับที่	รหัสศูนย์ต้นทุน	หน่วยงาน	รายการ	จำนวน	ได้รับจัดสรรงบประมาณ			เบิกจ่าย		คงเหลือ	ผู้รายงาน	เบอร์ติดต่อ
					(บาท)	ตุลาคม	พฤศจิกายน	ธันวาคม	เบิกจ่ายสะสม			
รายงานการใช้จ่ายเงินนอกงบประมาณ เงินรายได้จากการผลิตและจำหน่ายด้านปศุสัตว์												
หน่วยงานสังกัดสำนักพัฒนาพันธุ์สัตว์ ประจำปีงบประมาณ พ.ศ. 2566												
1	0700600024	ศูนย์วิจัยและพัฒนาสุกร										
งบดำเนินงาน												
ค่าจ้างเหมาบริการ												
			จ้างเหมาบริการซ่อมงานสัตว์บาล อัตราเดือนละ 8,000 บาท	4	384,000.00	0.00	0.00	0.00	0.00	384,000.00		
			จ้างเหมาบริการจัดเก็บและบันทึกข้อมูล อัตราเดือนละ 10,000	1	120,000.00	0.00	0.00	0.00	0.00	120,000.00		
			จ้างเหมาบริการช่างทั่วไป อัตราเดือนละ 8,000 บาท	1	96,000.00	0.00	0.00	0.00	0.00	96,000.00		
			จ้างเหมาบริการรักษาความปลอดภัย อัตราเดือนละ 8,000 บาท	2	192,000.00	0.00	0.00	0.00	0.00	192,000.00		
			รวมงบดำเนินงาน		792,000.00	0.00	0.00	0.00	0.00	792,000.00		
งบลงทุน												
			ครุภัณฑ์การเกษตร									
			รถยกโฟล์คลิฟท์ (Fork Lift) ขับเคลื่อนด้วยเครื่องยนต์ดีเซล 3ข	1	550,000.00	0.00	0.00	0.00	0.00	550,000.00		
			สิ่งก่อสร้าง									
			ปรับปรุงโรงเรือนสุกรพันธุ์ ขนาด 14 x 68 เมตร (100000009	1	2,055,000.00	0.00	0.00	0.00	0.00	2,055,000.00		
			รวมงบลงทุน		2,605,000.00	0.00	0.00	0.00	0.00	2,605,000.00		

รูปภาพที่ 14

หรือตามรูปภาพที่ 15 (กรณีผู้ใช้ลงชื่อเข้าสู่ระบบด้วย gmail แล้ว)

ลำดับที่	รหัสศูนย์ต้นทุน	หน่วยงาน	รายการ	จำนวน	ได้รับจัดสรรงบประมาณ			เบิกจ่าย		คงเหลือ	ผู้รายงาน	เบอร์ติดต่อ
					(บาท)	ตุลาคม	พฤศจิกายน	ธันวาคม	เบิกจ่ายสะสม			
รายงานการใช้จ่ายเงินนอกงบประมาณ เงินรายได้จากการผลิตและจำหน่ายด้านปศุสัตว์												
หน่วยงานสังกัดสำนักพัฒนาพันธุ์สัตว์ ประจำปีงบประมาณ พ.ศ. 2566												
1	0700600024	ศูนย์วิจัยและพัฒนาสุกร										
งบดำเนินงาน												
ค่าจ้างเหมาบริการ												
			จ้างเหมาบริการซ่อมงานสัตว์บาล อัตราเดือนละ 8,000 บาท	4	384,000.00	0.00	0.00	0.00	0.00	384,000.00		
			จ้างเหมาบริการจัดเก็บและบันทึกข้อมูล อัตราเดือนละ 10,000	1	120,000.00	0.00	0.00	0.00	0.00	120,000.00		
			จ้างเหมาบริการช่างทั่วไป อัตราเดือนละ 8,000 บาท	1	96,000.00	0.00	0.00	0.00	0.00	96,000.00		
			จ้างเหมาบริการรักษาความปลอดภัย อัตราเดือนละ 8,000 บาท	2	192,000.00	0.00	0.00	0.00	0.00	192,000.00		
			รวมงบดำเนินงาน		792,000.00	0.00	0.00	0.00	0.00	792,000.00		
งบลงทุน												
			ครุภัณฑ์การเกษตร									
			รถยกโฟล์คลิฟท์ (Fork Lift) ขับเคลื่อนด้วยเครื่องยนต์ดีเซล 3ข	1	550,000.00	0.00	0.00	0.00	0.00	550,000.00		
			สิ่งก่อสร้าง									
			ปรับปรุงโรงเรือนสุกรพันธุ์ ขนาด 14 x 68 เมตร (100000009	1	2,055,000.00	0.00	0.00	0.00	0.00	2,055,000.00		
			รวมงบลงทุน		2,605,000.00	0.00	0.00	0.00	0.00	2,605,000.00		

รูปภาพที่ 15

5. ผู้ใช้จะยังไม่สามารถแก้ไขข้อมูลได้ สังเกตจากข้อความ “ดูอย่างเดียว” ตามรูปภาพที่ 16

เงินรายได้จากการผลิตฯ (สพพ.2) มีงบประมาณ2566

ไฟล์ แอปสโตร์ แชร์ ข้อมูล เครื่องมือ ส่วนขยาย ความช่วยเหลือ

ดูอย่างเดียว

รายงานการใช้จ่ายเงินงบประมาณ เงินรายได้จากการผลิตและจำหน่ายด้านปศุสัตว์
หน่วยงานสังกัดสำนักพัฒนาพันธุ์สัตว์ ประจำปีงบประมาณ พ.ศ. 2566

ลำดับที่ รหัสศูนย์ต้นทุน หน่วยงาน	รายการ	จำนวน ได้รับจัดสรรงบประมาณ (บาท)	เบิกจ่าย			คงเหลือ	ผู้รายงาน	เบอร์ติดต่อ
			ตุลาคม	พฤศจิกายน	ธันวาคม			
1 0700600024 ศูนย์วิจัยและพัฒนาสุกร								
	งบดำเนินงาน							
	ค่าจ้างเหมาบริการ							
	จ้างเหมาบริการซ่อมยานสิ่วบาล อัตราเดือนละ 8,000 บาท	4	384,000.00	0.00	0.00	0.00	384,000.00	
	จ้างเหมาบริการจัดเก็บและบันทึกข้อมูล อัตราเดือนละ 10,000	1	120,000.00	0.00	0.00	0.00	120,000.00	
	จ้างเหมาบริการช่างทั่วไป อัตราเดือนละ 8,000 บาท	1	96,000.00	0.00	0.00	0.00	96,000.00	
	จ้างเหมาบริการรักษาความปลอดภัย อัตราเดือนละ 8,000 บาท	2	192,000.00	0.00	0.00	0.00	192,000.00	
	รวมงบดำเนินงาน		792,000.00	0.00	0.00	0.00	792,000.00	
	งบลงทุน							
	ครุภัณฑ์การเกษตร							
	รถยกโฟล์คลิฟท์ (Fork Lift) ขับเคลื่อนด้วยเครื่องยนต์ดีเซล ซบ	1	550,000.00	0.00	0.00	0.00	550,000.00	
	สิ่งก่อสร้าง							
	ปรับปรุงโรงเรือนสัตว์พันธุ์ ขนาด 14 x 68 เมตร (1000000009	1	2,055,000.00	0.00	0.00	0.00	2,055,000.00	

รูปภาพที่ 16

6. หากยังไม่ลงชื่อเข้าสู่ระบบ ให้ผู้ใช้ลงชื่อเข้าสู่ระบบด้วย gmail และให้ดำเนินการขอสิทธิ์แก้ไขจากเจ้าของ โดยกดที่ปุ่มสามเหลี่ยม ข้างข้อความ “ดูอย่างเดียว” ให้กรอกชื่อหน่วยงานของผู้รายงาน ในกล่องข้อความ แล้วกดส่ง ตามรูปภาพที่ 17 – 18

เงินรายได้จากการผลิตฯ (สพพ.2) มีงบประมาณ2566

ไฟล์ แอปสโตร์ แชร์ ข้อมูล เครื่องมือ ส่วนขยาย ความช่วยเหลือ

ดูอย่างเดียว

รายงานการใช้จ่ายเงินงบประมาณ เงินรายได้จากการผลิตและจำหน่ายด้านปศุสัตว์
หน่วยงานสังกัดสำนักพัฒนาพันธุ์สัตว์ ประจำปีงบประมาณ พ.ศ. 2566

ลำดับที่ รหัสศูนย์ต้นทุน หน่วยงาน	รายการ	จำนวน ได้รับจัดสรรงบประมาณ (บาท)	เบิกจ่าย			คงเหลือ	ผู้รายงาน	เบอร์ติดต่อ
			ตุลาคม	พฤศจิกายน	ธันวาคม			
1 0700600024 ศูนย์วิจัยและพัฒนาสุกร								
	งบดำเนินงาน							
	ค่าจ้างเหมาบริการ							
	จ้างเหมาบริการซ่อมยานสิ่วบาล อัตราเดือนละ 8,000 บาท	4	384,000.00	0.00	0.00	0.00	384,000.00	
	จ้างเหมาบริการจัดเก็บและบันทึกข้อมูล อัตราเดือนละ 10,000	1	120,000.00	0.00	0.00	0.00	120,000.00	
	จ้างเหมาบริการช่างทั่วไป อัตราเดือนละ 8,000 บาท	1	96,000.00	0.00	0.00	0.00	96,000.00	
	จ้างเหมาบริการรักษาความปลอดภัย อัตราเดือนละ 8,000 บาท	2	192,000.00	0.00	0.00	0.00	192,000.00	
	รวมงบดำเนินงาน		792,000.00	0.00	0.00	0.00	792,000.00	
	งบลงทุน							
	ครุภัณฑ์การเกษตร							
	รถยกโฟล์คลิฟท์ (Fork Lift) ขับเคลื่อนด้วยเครื่องยนต์ดีเซล ซบ	1	550,000.00	0.00	0.00	0.00	550,000.00	
	สิ่งก่อสร้าง							
	ปรับปรุงโรงเรือนสัตว์พันธุ์ ขนาด 14 x 68 เมตร (1000000009	1	2,055,000.00	0.00	0.00	0.00	2,055,000.00	

รูปภาพที่ 17

รายงานการใช้จ่ายเงินนอกงบประมาณ เงินรายได้จากการผลิตและจำหน่ายด้านปศุสัตว์									
หน่วยงานสังกัดสำนักพัฒนาพันธุ์สัตว์ ประจำปีงบประมาณ พ.ศ. 2566									
รหัสศูนย์ต้นทุน	หน่วยงาน	รายการ	เบิกจ่ายสะสม	คงเหลือ	ผู้รายงาน	เบอร์			
0700600024	ศูนย์วิจัยและพัฒนาสุกร								
	งบดำเนินงาน								
	ค่าจ้างเหมาบริการ								
	จ้างเหมาบริการช่วยงานสัตวบาล อัตราเดือนละ 8,000 บาท		0.00	384,000.00					
	จ้างเหมาบริการจัดเก็บและบันทึกข้อมูล อัตราเดือนละ 10,000 บาท		0.00	120,000.00					
	จ้างเหมาบริการช่างทั่วไป อัตราเดือนละ 8,000 บาท		0.00	96,000.00					
	จ้างเหมาบริการรักษาความปลอดภัย อัตราเดือนละ 8,000 บาท		0.00	192,000.00					
	รวมงบดำเนินงาน		0.00	792,000.00					
	งบลงทุน								
	ครุภัณฑ์การเกษตร								
	รถยกโฟล์คลิฟท์ (Fork Lift) ขับเคลื่อนด้วยเครื่องยนต์ดีเซล ชนิด 1		0.00	550,000.00					

รูปภาพที่ 18

เมื่อได้รับอนุญาตการแก้ไข จะมีข้อความส่งเข้า e-mail ของผู้ใช้ ให้ดำเนินการเข้าลิงค์เว็บไปหน้า Google Sheet อีกครั้งเพื่อดำเนินการกรอกข้อมูลการเบิกจ่ายเงินรายได้จากการผลิตและจำหน่ายด้านปศุสัตว์ โดยให้ตรวจสอบความถูกต้องของรหัสศูนย์ต้นทุน ชื่อหน่วยงาน ชื่อรายการและจำนวนเงินที่ได้รับการจัดสรร

7. ให้กรอกข้อมูลการเบิกจ่ายเงินรายได้จากการผลิตและจำหน่ายด้านปศุสัตว์ ตามประเภทค่าใช้จ่ายในแต่ละเดือน เฉพาะในช่องสีฟ้า ในเดือนที่มีการเบิกจ่าย ตามรูปภาพที่ 19

รายงานการใช้จ่ายเงินนอกงบประมาณ เงินรายได้จากการผลิตและจำหน่ายด้านปศุสัตว์											
หน่วยงานสังกัดสำนักพัฒนาพันธุ์สัตว์ ประจำปีงบประมาณ พ.ศ. 2566											
ลำดับที่	รหัสศูนย์ต้นทุน	หน่วยงาน	รายการ	จำนวนที่ได้รับจัดสรรงบประมาณ (บาท)	เบิกจ่าย ตุลาคม	พฤศจิกายน	ธันวาคม	เบิกจ่ายสะสม	คงเหลือ	ผู้รายงาน	เบอร์ติดต่อ
1	0700600024	ศูนย์วิจัยและพัฒนาสุกร									
		งบดำเนินงาน									
		ค่าจ้างเหมาบริการ									
		จ้างเหมาบริการช่วยงานสัตวบาล อัตราเดือนละ 8,000 บาท		4	384,000.00	0.00	0.00	0.00	384,000.00		
		จ้างเหมาบริการจัดเก็บและบันทึกข้อมูล อัตราเดือนละ 10,000 บาท		1	120,000.00	0.00	0.00	0.00	120,000.00		
		จ้างเหมาบริการช่างทั่วไป อัตราเดือนละ 8,000 บาท		1	96,000.00	0.00	0.00	0.00	96,000.00		
		จ้างเหมาบริการรักษาความปลอดภัย อัตราเดือนละ 8,000 บาท		2	192,000.00	0.00	0.00	0.00	192,000.00		
		รวมงบดำเนินงาน			792,000.00	0.00	0.00	0.00	792,000.00		
		งบลงทุน									
		ครุภัณฑ์การเกษตร									
		รถยกโฟล์คลิฟท์ (Fork Lift) ขับเคลื่อนด้วยเครื่องยนต์ดีเซล ชนิด 1		1	550,000.00	0.00	0.00	0.00	550,000.00		
		สิ่งก่อสร้าง									
		ปรัปรังโรงเรือนสุกรชนิด ขนาด 14 x 68 เมตร (10000009)		1	2,055,000.00	0.00	0.00	0.00	2,055,000.00		

รูปภาพที่ 19

โดยให้ตรวจสอบจำนวนเงินรวมทั้งสิ้นในแต่ละเดือน ยอดเบิกจ่ายสะสม และยอดคงเหลือ ให้ถูกต้องตรงกันกับรายงานการเคลื่อนไหวเงินฝากกระทรวงการคลังของหน่วยเบิกจ่าย รหัสเงินฝากคลัง 10761

8. ให้ใส่ชื่อผู้รายงานและเบอร์โทรศัพท์ที่สามารถติดต่อได้ ในช่องผู้รายงาน และเบอร์ติดต่อ ตามรูปภาพที่ 20

รายงานการใช้จ่ายเงินงบประมาณ เงินรายได้จากการผลิตและจำหน่ายด้านปศุสัตว์												
หน่วยงานสังกัดสำนักพัฒนาพันธุ์สัตว์ ประจำปีงบประมาณ พ.ศ. 2566												
ลำดับที่	รหัสศูนย์ต้นทุน	หน่วยงาน	รายการ	จำนวน	ได้รับจัดสรรงบประมาณ (บาท)	เบิกจ่าย			เบิกจ่ายสะสม	คงเหลือ	ผู้รายงาน	เบอร์ติดต่อ
						ตุลาคม	พฤศจิกายน	ธันวาคม				
1	0700600024	ศูนย์วิจัยและพัฒนาสุกร										
งบดำเนินงาน												
ค่าจ้างเหมาบริการ												
			จ้างเหมาบริการช่วยงานสัตว์บาล อัตราเดือนละ 8,000 บาท	4	384,000.00	0.00	0.00	0.00	0.00	384,000.00		
			จ้างเหมาบริการจัดเก็บและบันทึกข้อมูล อัตราเดือนละ 10,000	1	120,000.00	0.00	0.00	0.00	0.00	120,000.00		
			จ้างเหมาบริการช่างทั่วไป อัตราเดือนละ 8,000 บาท	1	96,000.00	0.00	0.00	0.00	0.00	96,000.00		
			จ้างเหมาบริการรักษาความปลอดภัย อัตราเดือนละ 8,000 บาท	2	192,000.00	0.00	0.00	0.00	0.00	192,000.00		
			รวมงบดำเนินงาน		792,000.00	0.00	0.00	0.00	0.00	792,000.00		
งบลงทุน												
			ครุภัณฑ์การเกษตร									
			รถยกโฟล์คลิฟท์ (Fork Lift) ขับเคลื่อนด้วยเครื่องยนต์ดีเซล 3x	1	550,000.00	0.00	0.00	0.00	0.00	550,000.00		
			สิ่งก่อสร้าง									
			ปรัปรังโรงเรือนสุกรพื้นที่ ขนาด 14 x 68 เมตร (100000009)	1	2,055,000.00	0.00	0.00	0.00	0.00	2,055,000.00		

รูปภาพที่ 20

เงินรายได้จากการผลิตและจำหน่ายด้านปศุสัตว์ที่ได้รับจัดสรรจากสำนักพัฒนาอาหารสัตว์

1. ให้เลือกเข้าไปรายงานการใช้จ่ายเงินค่ารายได้ฯ โดยกดลิงค์เว็บ ตรงคำว่า สอส⁽¹⁾ ที่เมนูทางลัดด้านซ้ายมือ , รูปภาพ⁽²⁾ หรือคำว่า คลิก⁽³⁾ ด้านหน้าหัวข้อ เงินรายได้จากการผลิตและจำหน่ายด้านปศุสัตว์ที่ได้รับจัดสรรจากสำนักพัฒนาอาหารสัตว์ ตามรูปภาพที่ 21

รูปภาพที่ 21

2. เข้าสู่หน้าเพจเงินรายได้จากการผลิตและจำหน่ายด้านปศุสัตว์ที่ได้รับจัดสรรจากสำนักพัฒนาอาหารสัตว์ ให้รายงานผลการเบิกจ่ายเงินรายได้จากการผลิตฯ ผ่าน Google Sheet โดยคลิกเลือกจากหัวข้อ สอส. ทั้ง 6 กลุ่ม แสดงตามรูปภาพที่ 22



รูปภาพที่ 22

เมื่อเลื่อนลงด้านล่างจะพบลิงค์เว็บไปหน้า Google Sheet ของ สอส. ทั้ง 6 กลุ่ม แสดงตามรูปภาพที่ 23 – 24



รูปภาพที่ 23



คลิก สอ.ส.4

ศูนย์วิจัยและพัฒนาอาหารสัตว์ที่จตุร
ศูนย์วิจัยและพัฒนาอาหารสัตว์เพชรบูรณ์
ศูนย์วิจัยและพัฒนาอาหารสัตว์ระจวนศิริชัย
ศูนย์วิจัยและพัฒนาอาหารสัตว์วังนันท
ศูนย์วิจัยและพัฒนาอาหารสัตว์ราชวาส



คลิก สอ.ส.5

ศูนย์วิจัยและพัฒนาอาหารสัตว์อุบล
ศูนย์วิจัยและพัฒนาอาหารสัตว์ศรีสะเกษ
ศูนย์วิจัยและพัฒนาอาหารสัตว์ศรีสะเกษ
ศูนย์วิจัยและพัฒนาอาหารสัตว์สุรินทร์
ศูนย์วิจัยและพัฒนาอาหารสัตว์สุราษฎร์ธานี



คลิก สอ.ส.6

ศูนย์วิจัยและพัฒนาอาหารสัตว์ท่ง
ศูนย์วิจัยและพัฒนาอาหารสัตว์อำนาจเจริญ
ศูนย์วิจัยและพัฒนาอาหารสัตว์สุพรรณบุรี



รูปภาพที่ 24

3. ให้เลือกเข้าไปรายงานผลการเบิกจ่ายเงินรายได้ฯ ผ่าน Google Sheet โดยกดลิงค์เว็บ ตรงรูปภาพ⁽¹⁾ ด้านบน หรือคำว่า **คลิก**⁽²⁾ ด้านหน้าหัวข้อ สอ.ส. ทั้ง 6 ตามรายชื่อหน่วยงานในกลุ่มนั้น ๆ ตามรูปภาพที่ 25



คลิก สอ.ส.1

ศูนย์วิจัยและพัฒนาอาหารสัตว์ชัยนาท
ศูนย์วิจัยและพัฒนาอาหารสัตว์สระแก้ว
ศูนย์วิจัยและพัฒนาอาหารสัตว์นครราชสีมา
ศูนย์วิจัยและพัฒนาอาหารสัตว์บุรีรัมย์
ศูนย์วิจัยและพัฒนาอาหารสัตว์ร้อยเอ็ด



คลิก สอ.ส.2

ศูนย์วิจัยและพัฒนาอาหารสัตว์ร้อยเอ็ด
ศูนย์วิจัยและพัฒนาอาหารสัตว์อุตรดิตถ์
ศูนย์วิจัยและพัฒนาอาหารสัตว์หนองคาย
ศูนย์วิจัยและพัฒนาอาหารสัตว์มหาสารคาม
ศูนย์วิจัยและพัฒนาอาหารสัตว์กาฬสินธุ์



คลิก สอ.ส.3

ศูนย์วิจัยและพัฒนาอาหารสัตว์สกลนคร
ศูนย์วิจัยและพัฒนาอาหารสัตว์นครพนม
ศูนย์วิจัยและพัฒนาอาหารสัตว์สวป่า
ศูนย์วิจัยและพัฒนาอาหารสัตว์แพร่
ศูนย์วิจัยและพัฒนาอาหารสัตว์อุทัย

รูปภาพที่ 25

4. เมื่อกดลิงค์เว็บไปหน้า Google Sheet แล้ว จะแสดงตามรูปภาพที่ 26 ขั้นตอนการดำเนินการผ่าน Google Sheet ให้ดำเนินการเหมือนขั้นตอนที่ 4 – 8 ของเงินรายได้จากการผลิตและจำหน่ายด้านปศุสัตว์ที่ได้รับจัดสรรจากสำนักพัฒนาพันธุ์สัตว์ (หน้าที่ 7 – 10)

ลำดับที่ รหัสศูนย์ต้นทุน หน่วยงาน	รายการ	จำนวน ได้รับจัดสรรงบประมาณ (บาท)	ตุลาคม	พฤศจิกายน	ธันวาคม	เบิกจ่ายสะสม	คงเหลือ	ผู้รายงาน	เบอร์ติดต่อ
1	0700600054 ศูนย์วิจัยและพัฒนาอาหารสัตว์เชียงใหม่								
	งบดำเนินงาน								
	ค่าจ้างเหมาบริการ								
	จ้างเหมาบริการช่างงานด้านปศุสัตว์(คนงาน) อัตราเดือนละ 8	1	96,000.00	0.00	0.00	0.00	96,000.00		
	จ้างเหมาบริการจัดเก็บและบันทึกข้อมูล อัตราเดือนละ 9,000	1	108,000.00	0.00	0.00	0.00	108,000.00		
	จ้างเหมาบริการขับรถยนต์ อัตราเดือนละ 8,400 บาท	1	100,800.00	0.00	0.00	0.00	100,800.00		
	รวมงบดำเนินงาน		304,800.00	0.00	0.00	0.00	304,800.00		
2	0700600055 ศูนย์วิจัยและพัฒนาอาหารสัตว์สระแก้ว								
	งบดำเนินงาน								
	ค่าจ้างเหมาบริการ								

รูปภาพที่ 26

เงินรายได้จากการผลิตและจำหน่ายด้านปศุสัตว์ที่ได้รับจัดสรรจากสำนักเทคโนโลยีชีวภาพการผลิตปศุสัตว์

1. ให้เลือกเข้าไปรายงานการใช้จ่ายเงินค่ารายได้ฯ โดยกดลิงค์เว็บ ตรงคำว่า สทป⁽¹⁾ ที่เมนูทางลัดด้านซ้ายมือ , รูปภาพ⁽²⁾ หรือคำว่า **คลิก**⁽³⁾ ด้านหน้าหัวข้อ เงินรายได้จากการผลิตและจำหน่ายด้านปศุสัตว์ที่ได้รับจัดสรรจากสำนักเทคโนโลยีชีวภาพการผลิตปศุสัตว์ ตามรูปภาพที่ 27

The screenshot shows a website with a sidebar on the left containing a search bar and a menu with items: หน้าแรก, สทป, สอ.ส, and สทป. A red arrow points to the 'สทป' menu item. The main content area displays three links, each with a red arrow pointing to the word 'คลิก' (Click):

- คลิก เงินรายได้จากการผลิตและจำหน่ายด้านปศุสัตว์ที่ได้รับจัดสรรจาก สำนักพัฒนาพันธุ์สัตว์ (ศูนย์วิจัยและปรางพันธุ์สัตว์ จำนวน 39 หน่วยงาน)
- คลิก เงินรายได้จากการผลิตและจำหน่ายด้านปศุสัตว์ที่ได้รับจัดสรรจาก สำนักพัฒนาอาหารสัตว์ (ศูนย์วิจัยและพัฒนาอาหารสัตว์ จำนวน 28 หน่วยงาน)
- คลิก เงินรายได้จากการผลิตและจำหน่ายด้านปศุสัตว์ที่ได้รับจัดสรรจาก สำนักเทคโนโลยีชีวภาพการผลิตปศุสัตว์ (ศูนย์-สถานี จำนวน 12 หน่วยงาน)

รูปภาพที่ 27

2. เข้าสู่หน้าเพจเงินรายได้จากการผลิตและจำหน่ายด้านปศุสัตว์ที่ได้รับจัดสรรจากสำนักพัฒนาอาหารสัตว์ ให้รายงานผลการเบิกจ่ายเงินรายได้จากการผลิตฯ ผ่าน Google Sheet โดยคลิกเลือกจากหัวข้อ สทป. ทั้ง 2 กลุ่ม แสดงตามรูปภาพที่ 28



รูปภาพที่ 28

เมื่อเลื่อนลงด้านล่างจะพบลิงค์เว็บไปหน้า Google Sheet ของ สทป. ทั้ง 2 กลุ่ม แสดงตามรูปภาพที่ 29



รูปภาพที่ 29

3. ให้เลือกเข้าไปรายงานผลการเบิกจ่ายเงินรายได้ฯ ผ่าน Google Sheet โดยกดลิงค์เว็บ ตรงรูปภาพ⁽¹⁾ หรือคำว่า **คลิก**⁽²⁾ ด้านหน้าหัวข้อ สทป. ทั้ง 2 ตามรายชื่อหน่วยงานในกลุ่มนั้น ๆ ตามรูปภาพที่ 30

เงินรายได้จากการผลิตฯ ปี 2566

หน้าแรก
สทป
สอ.ส
สทป

คลิก สทป.1

- ศูนย์เทคโนโลยีชีวภาพการย้ายฝากตัวอ่อนและเซลล์สืบพันธุ์สัตว์
- ศูนย์วิจัยและผลิตน้ำเชื้อแช่แข็งพ่อพันธุ์สุภาพกลาง
- ศูนย์วิจัยการผสมเทียมและเทคโนโลยีชีวภาพนครราชสีมา
- ศูนย์วิจัยและผลิตน้ำเชื้อแช่แข็งพ่อพันธุ์ภาคตะวันออกเฉียงเหนือ
- สถานีทดสอบสมรรถภาพและฝึกสัตว์พ่อพันธุ์ผสมเทียมขอนแก่น

คลิก สทป.2

- ศูนย์วิจัยและผลิตน้ำเชื้อพ่อโคพันธุ์โครงการหลวงอินทนนท์
- ศูนย์วิจัยการผสมเทียมและเทคโนโลยีชีวภาพเชียงใหม่
- สถานีทดสอบสมรรถภาพและฝึกสัตว์พ่อพันธุ์ผสมเทียมเชียงใหม่
- ศูนย์วิจัยและผลิตน้ำเชื้อสุกรราชบุรี
- ศูนย์วิจัยการผสมเทียมและเทคโนโลยีชีวภาพราชบุรี
- ศูนย์วิจัยการผสมเทียมและเทคโนโลยีชีวภาพสุราษฎร์ธานี
- ศูนย์วิจัยการผสมเทียมและเทคโนโลยีชีวภาพสงขลา

รูปภาพที่ 30

4. เมื่อกดลิงค์เว็บไปหน้า Google Sheet แล้ว จะแสดงตามรูปภาพที่ 31 ขั้นตอนการดำเนินการผ่าน Google Sheet ให้ดำเนินการเหมือนขั้นตอนที่ 4 – 8 ของเงินรายได้จากการผลิตและจำหน่ายด้านปศุสัตว์ที่ได้รับจัดสรรจากสำนักพัฒนาพันธุ์สัตว์ (หน้าที่ 7 – 10)

ลำดับที่	รหัสศูนย์ต้นทุน	หน่วยงาน	รายการ	จำนวน	ได้รับจัดสรรงบประมาณ (บาท)	ตุลาคม	เบิกจ่าย พฤศจิกายน	จำนวน	เบิกจ่ายสะสม	คงเหลือ	ผู้รายงาน
1	0700600132	ศูนย์วิจัยเทคโนโลยีชีวภาพการย้ายฝากตัวอ่อนและเซลล์สืบพันธุ์สัตว์									
		งบลงทุน									
		ครูฝึกการเกษตร									
		แกะเพศผู้พันธุ์ดอร์เปอร์		2	110,000.00	0.00	0.00	0.00	0.00	110,000.00	
		แกะเพศเมียพันธุ์ดอร์เปอร์		2	110,000.00	0.00	0.00	0.00	0.00	110,000.00	
		แกะเพศเมียพันธุ์ลูกผสม		6	72,000.00	0.00	0.00	0.00	0.00	72,000.00	
		ครูฝึกวิทยาศาสตร์และการแพทย์									
		เครื่องขนส่งไข่และตัวอ่อนสัตว์แบบควบคุมอุณหภูมิ		1	190,000.00	0.00	0.00	0.00	0.00	190,000.00	
		รวมงบลงทุน			482,000.00	0.00	0.00	0.00	0.00	482,000.00	
2	0700600128	ศูนย์วิจัยและผลิตน้ำเชื้อแช่แข็งพ่อพันธุ์สุภาพกลาง									
		งบดำเนินงาน									
		จ้างเหมาบริการ									
		จ้างเหมาบริการนำไข่ที่อมตัววันปกติ คัดรวมเดือนละ 9,000 ไข่		1	108,000.00	0.00	0.00	0.00	0.00	108,000.00	

รูปภาพที่ 31

หมายเหตุ :

1. ให้ทุกหน่วยงานรายงานข้อมูลการเบิกจ่ายเงินรายได้จากการผลิตและจำหน่ายด้านปศุสัตว์ ผ่าน Google Sheet ภายในวันที่ 5 ของเดือนถัดไป โดยไม่ต้องส่งรายงานเป็นเอกสารทางไปรษณีย์ หรือทางไปรษณีย์อิเล็กทรอนิกส์แต่อย่างใด
2. ห้ามแก้ไขจำนวนเงินหรือสูตรในช่องใด ๆ ที่ไม่ใช่ช่องสีฟ้าของหน่วยงานตัวเอง โดยเด็ดขาด
3. หากบันทึกข้อมูลในเดือนใดไปแล้ว และต้องการแก้ไขรายการในเดือนก่อนหน้า ให้ติดต่อเจ้าหน้าที่กลุ่มเงินทุนหมุนเวียนและเงินนอกงบประมาณ กองคลัง

รายงานนี้เป็นการรายงานการเบิกจ่ายเงิน ไม่ใช่รายงานค่าใช้จ่ายประจำเดือน

หากมีประเด็นสงสัยประการใด โปรดติดต่อ กลุ่มเงินทุนหมุนเวียนและเงินนอกงบประมาณ กองคลัง

คุณจิราวรรณ จิรัฐติกาลตระกูล หมายเลขโทรศัพท์ 0 2653 4444 ต่อ 1667

คุณจารุวรรณ มาช่วย หมายเลขโทรศัพท์ 0 2653 4444 ต่อ 1665

e-mail : fund.nonbudget@gmail.com